BUT RESEAUX ET TELECOMMUNICATIONS

SAE 303 Concevoir un réseau informatique sécurisé multi - sites

Mission 4 : Pilotage de Projets Cybersécurité

Une approche structurée pour la gestion des menaces et la conformité réglementaire.

R&T 2025/2026

Sommaire

Découvrez les étapes clés de notre approche pour un pilotage de projets cybersécurité efficace et structuré.

01

Introduction

Contexte et objectifs de la mission 4.

02

Mission 4 : Pilotage de Projets Cybersécurité

Présentation générale de la mission et de ses enjeux.

03

Organisation du pilotage

Structure et rôles clés pour une gestion optimale.

04

Suivi et coordination

Méthodes de suivi des progrès et coordination des équipes.

05

Qualité et conformité

Assurance de la qualité des livrables et respect des normes.

06

Communication et accompagnement

Stratégies pour une communication transparente et un support constant.

07

Plan de projet

Détail des phases, des tâches et des jalons du projet.

08

Suivi financier et chiffrage

Gestion budgétaire et estimation des coûts.

09

Conclusion

Récapitulatif et perspectives d'avenir.

Introduction

Un contexte complexe et des objectifs clairs clairs pour l'ASP

1

Menaces Cyber Croissantes

La multiplication des attaques et la sophistication des méthodes nécessitent une vigilance constante et une adaptation rapide.

2

Exigences Réglementaires

NIS2, ISO 27001, et PSSI imposent un cadre strict pour la gestion de la cybersécurité, exigeant conformité et traçabilité.

3

Complexité des Systèmes

L'évolution rapide des infrastructures IT rend le pilotage des projets cybersécurité plus complexe et critique que jamais.

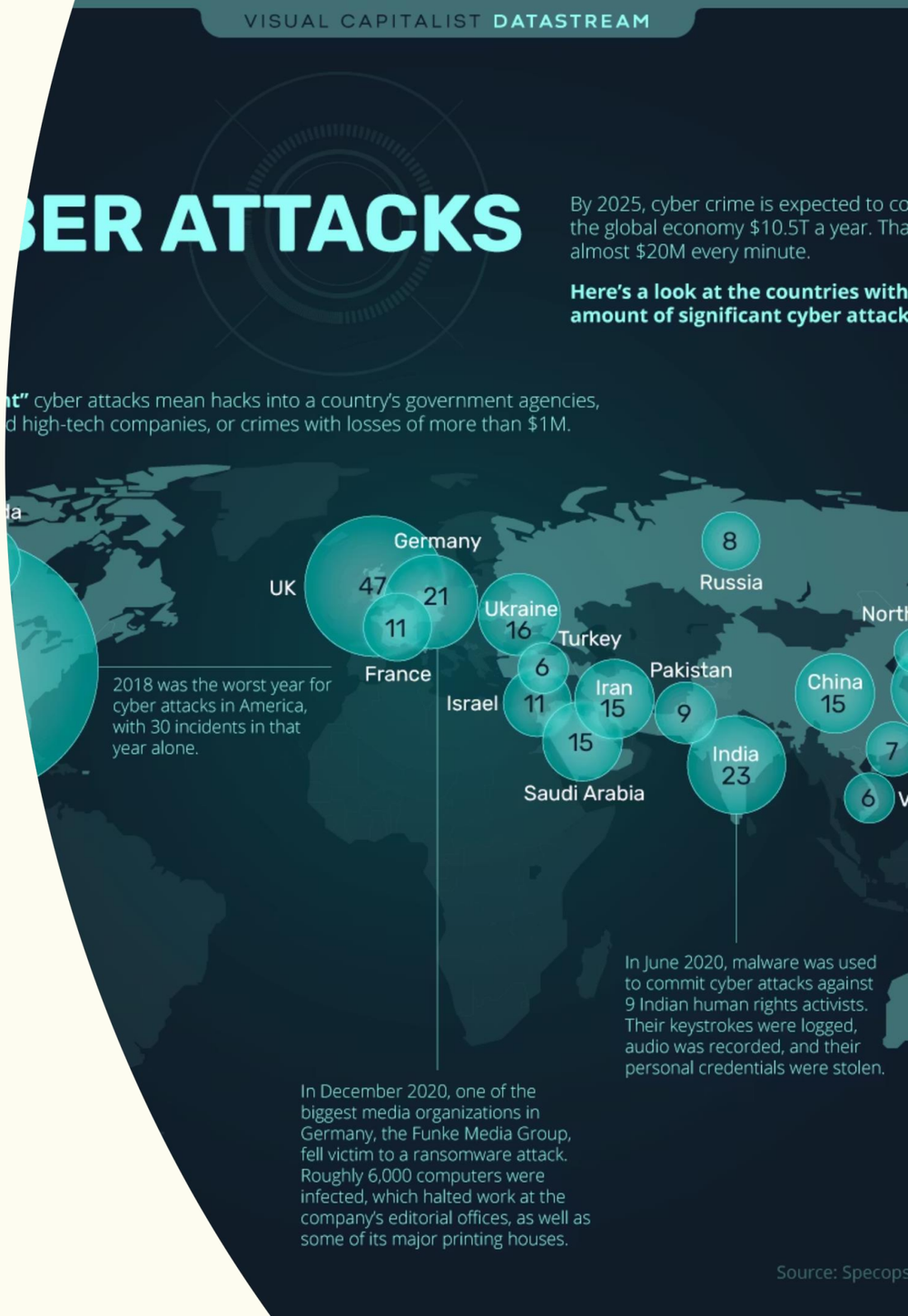

Mission 4

Assurer un pilotage global et structuré

La Mission 4 vise à garantir la coordination des parties prenantes, le suivi opérationnel et financier, la qualité des livrables, ainsi que le respect des engagements contractuels et réglementaires.

Coordination des Acteurs

Optimiser les échanges entre les équipes internes et les prestataires externes pour une collaboration fluide.

Suivi Rigoureux

Assurer un suivi opérationnel et financier précis pour maîtriser les budgets et les échéances.

Qualité des Livrables

Garantir que tous les produits et services répondent aux standards de qualité et aux besoins de l'ASP.

Conformité Réglementaire

Veiller au respect des normes et des obligations légales à chaque étape du projet.

I. Organisation du pilotage

Une gouvernance claire et des rôles bien définis

Le pilotage repose sur une gouvernance formalisée et une répartition précise des responsabilités pour une prise de décision efficace.

COSTRAT

Partage de la vision stratégique et alignement des projets (semestriel).

Planning Détaillé

Des jalons clés (cadrage, conception, mise en œuvre, validation, clôture) pour un suivi précis.

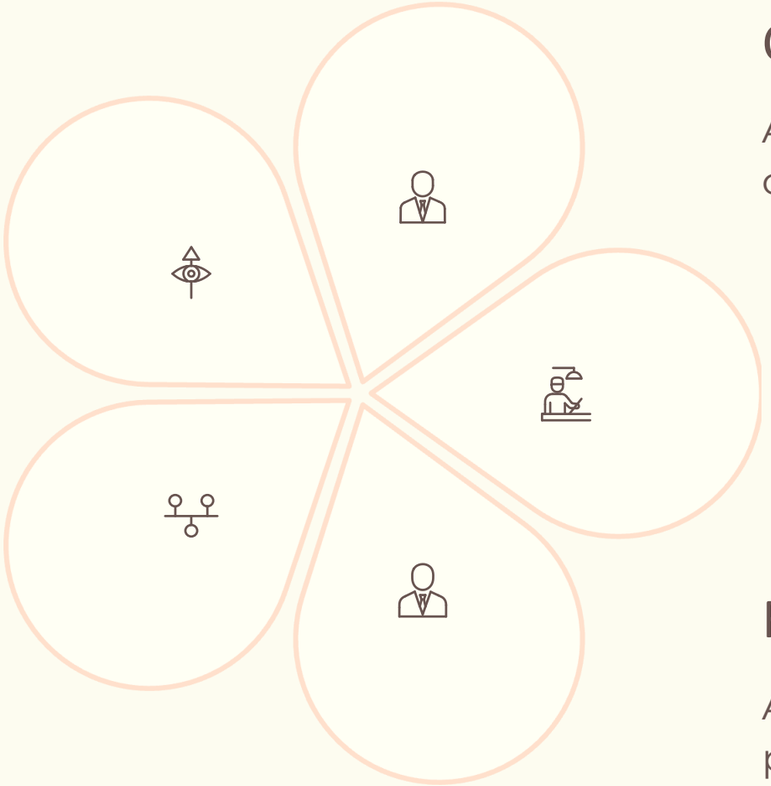

COMEX

Arbitrages et validation des orientations clés (trimestriel).

COSUI

Suivi opérationnel et gestion des points bloquants (mensuel).

Rôles Clairs

ASP définit les besoins, le titulaire pilote, les prestataires exécutent.

II. Suivi et coordination

Transparence et réactivité grâce aux tableaux de bord

Des outils de suivi et des processus de communication réguliers garantissent la visibilité, la gestion proactive des risques et l'atteinte des objectifs.

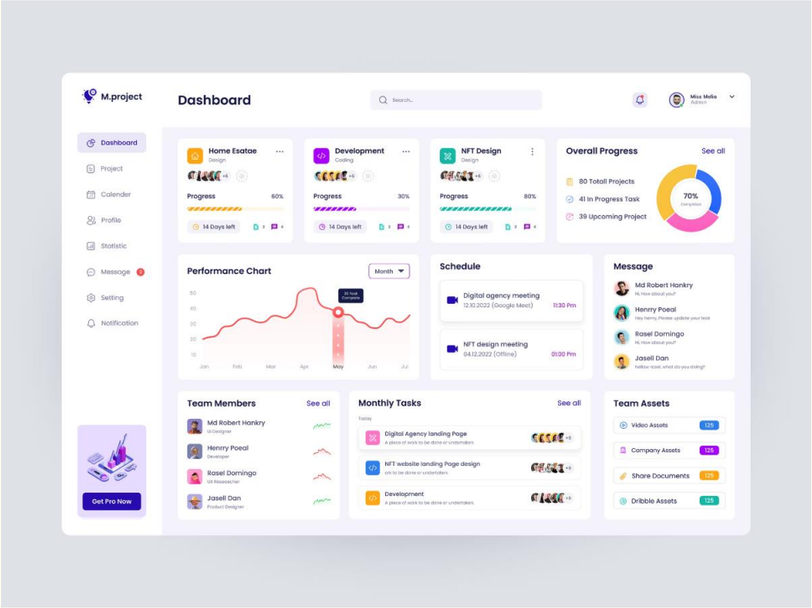

Tableaux de Bord Intégrés

- Taux d'avancement des actions
- Livrables produits et à venir
- Risques identifiés et plans d'action
- Respect des délais et des jalons

Réunions de Suivi Formalisées

- Comptes rendus détaillés
- Décisions prises, actions à mener
- Responsables désignés et échéances

Gestion Proactive des Risques

- Registre des risques (techniques, organisationnels, financiers)
- Plans d'actions définis et mis à jour

III. Qualité et conformité

Des standards rigoureux pour des livrables livrables irréprochables

Chaque étape est soumise à un contrôle strict pour garantir la qualité des prestations et le respect des normes internes et externes.

1

Contrôle des Livrables

Vérification de la complétude, qualité rédactionnelle et conformité aux formats et objectifs.

2

Respect du CCAP et CCTP

Adhésion stricte aux engagements contractuels, délais, processus de validation, confidentialité.

3

Normes ASP

Conformité avec ISO 27001, NIS2, PSSI et procédures internes de sécurité.

IV. Communication et accompagnement

Fluidifier les échanges et renforcer les compétences

La communication est la clé du succès. Le pilote de projet assure une interface unique, une traçabilité complète et un soutien actif aux équipes de l'ASP.

Interface Centralisée

Point de contact unique entre l'ASP et les prestataires pour des échanges clairs.

Documentation Complète

Archivage de toutes les actions, décisions et livrables pour une traçabilité optimale.

Accompagnement Actif

Aide à l'appropriation des mesures de cybersécurité et soutien à la conduite du changement.

V. Plan de projet

Une démarche structurée pour un déploiement efficace

Le projet se déroule en plusieurs étapes clés, chacune dotée d'un planning détaillé et d'une allocation de ressources optimisée.

1

Cadrage & Analyse

Définition des besoins.

2

Conception

Design des solutions.

3

Mise en œuvre

Déploiement des actions.

4

Validation

Contrôle des livrables.

5

Clôture & Bilan

Bilan final du projet.

VI. Suivi financier et chiffrage

Maîtrise des coûts pour une optimisation des dépenses

Une facturation transparente et un suivi rigoureux des coûts garantissent la maîtrise budgétaire et l'optimisation des investissements.

Suivi des Coûts et Écarts

- Comparaison régulière prévisionnel/réel
- Analyse des écarts et actions correctives

Optimisation des Dépenses

- Priorisation des actions à forte valeur ajoutée
- Garantie de qualité et conformité des prestations

Hypothèses et Tarification

- Facturation au temps passé (jours-homme)
- Coûts indicatifs :
- Chef de projet : 800 € HT / jour
- PMO : 650 € HT / jour

Exemple de Coût Estimatif

- 10 jours Chef de projet : 8 000 € HT
- 8 jours PMO : 5 200 € HT
- Total prévisionnel : **13 200 € HT**

Conclusion

Un partenariat pour une cybersécurité renforcée à l'ASP

Le pilotage structuré des projets cybersécurité est essentiel pour l'ASP. Il assure la réussite, la conformité réglementaire et une visibilité globale, contribuant ainsi à la maîtrise des risques et à la protection de son écosystème numérique.